情報館 information

【情報館】●特にことわりのないものは11月4日(火)から申し込みを受け付けます。●費用等の記載がないものは無料です。

お知らせします

病後児保育事業の利用対象児童を小学校3年生まで拡大

小学校3年生までの児童を対象に、病気回復期のため集団保育が困難で、かつ、保護者が勤務、傷病などのやむを得ない理由で家庭で保育ができない期間、一時的に保育を行います。

◎病状によりお預かりできない場合もあります。

実施施設　社会福祉法人「桑の実会」（東狭山ヶ丘6-2823-12・☎2922-0033）

対象児童　小学校3年生まで（認可保育園等に通う児童から拡大）

利用時間　▼月～金曜日／午前8時～午後6時▼土曜日／午前8時～午後2時30分

定　員　4人

費　用　1人2、000円／1日（飲食費は別途負担）

申し込み　実施施設へ直接

問い合わせ　保育課（☎2998-9126・FAX2998-9035）

平成21年度保育園入園申込受付のご案内

平成21年4月からの市立・法人立保育園の入園申込を受け付けます。希望される方は、入園申込書に所定の書類を添えてお申し込みください。

入園を希望されるお子さんで、ことばの遅れや心身などに障がいのある方は、申し込みの際に必ず申し出てください。

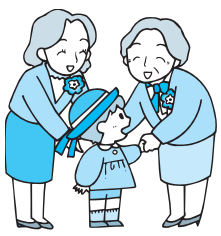

また、現在、入園をお待ちいただいている方で、平成21年度も引き続き入園を希望される場合は、新たに申し込みをしてください。

入園申込書の配布　市役所2階保育課または市内各保育園

受付期間　11月6日(木)～14日(金)（土・日曜日を除く）／午前8時30分～午後5時（12日(水)、13日(木)は市役所のみ午後8時まで受け付け）

受付場所　市役所2階204会議室または市内各保育園

◎代理、郵送での申し込みは受け付けできません。

なお、所沢文化保育園（認定子ども園）の入園受付については、同保育園へ直接申し込みを行ってください。詳細は同保育園（☎2926-9797）へお問い合わせください。

問い合わせ　保育課（☎2998-9126・FAX2998-9035）

社会保険料（国民年金保険料）控除証明書を送付

国民年金保険料の控除証明書を11月上旬に該当する方へ郵送します。年末調整や確定申告の際に必要ですので、大切に保管してください。

問い合わせ　所沢社会保険事務所（☎2998-5427）

国民健康保険税の夜間納税窓口

とき　11月27日(木)・28日(金)／いずれも午後5時～8時

ところ　市役所1階国保年金課

問い合わせ　国保年金課（☎2998-9131・FAX2998-9061）

市税の夜間・休日納税窓口

とき　▼夜間…11月4日(火)、26日(水)～28日(金)、12月1日(月)／いずれも午後5時～8時▼休日…11月30日(日)／午前8時30分～午後5時

市税の内訳　市・県民税、固定資産税・都市計画税、軽自動車税、事業所税等

ところ　市役所2階収税課

問い合わせ　収税課（☎2998-9409）

12月1日(月)は ■国民健康保険税（第5期）の納期限です

▶納期内納付にご協力ください。
▶口座振替をご利用ください。
▶ゆうちょ銀行・郵便局からも納付できます（納期限内に限る）。

市役所外壁改修工事のお知らせ

10月～平成21年2月まで、庁舎東側外壁改修工事を行っています。歩行者通路が制限され、ご迷惑をおかけします。

なお、同時に東側駐車場工事も行っています。ご来庁の際には公共交通機関をご利用ください。

問い合わせ　管財課（☎2998-9056）

所沢市コンポストセンターからお願い

汚泥コンポスト（下水汚泥を発酵させて製造した堆肥（たい））を多くの皆さんにご利用いただいていますが、設備の緊急な点検・整備など、施設の運転停止による在庫切れから汚泥コンポストをお渡しできない場合があります。

今後も安定した製造に努めてまいりますが、ご希望の際には、あらかじめ在庫状況をご確認のうえ、当センターにお越しください。

問い合わせ　コンポストセンター（☎2944-5294・FAX2951-5053）

平成20年岩手・宮城内陸地震義援金へのご協力ありがとうございました

市では、8月29日まで市役所1階に義援金箱を設置し、皆さんのご協力をお願いしてきました。おかげをもちまして、294、178円の浄財が寄せられ、お預かりした義援金は、日本赤十字社に送金しました。

皆さんのご厚情に深く感謝申し上げます。

問い合わせ　福祉総務課（☎2998-9113・FAX2998-1147）

防衛医科大学校病院休診

防衛医科大学校創立記念行事に伴い、11月27日(木)は休診します。

問い合わせ　防衛医科大学校病院（☎2995-1511・FAX2995-0633）

指定給水装置工事事業者

指定廃止　(有)秀和

問い合わせ　水道部給水課（☎2921-1082・FAX2921-1094）

下水道排水設備指定工事店

指　定　(有)善光設備（入間郡三芳町北永井884-15／☎049-258-9101）

指定廃止　(株)ケイシステムジャパン

問い合わせ　下水道総務課（☎2998-9213・FAX2998-9408）

平成21年版県民手帳を頒布

頒布期間　10月30日(木)～12月25日(木)

頒布場所　市役所1階市政情報センター、各出張所

規　格　▼サイズ…14×8・5㎝▼表紙の色…黒（月間予定表部分は横罫線型）、グレイッシュブルー（月間予定表部分はカレンダー型）

価　格　いずれも500円(税込み)

問い合わせ　情報統計課（☎2998-9153）

ディーゼル車への粒子状物質減少装置装着への補助

対　象　次のすべてを満たす車

▼平成20年4月1日現在の県内登録車（使用の本拠がさいたま市の車両はさいたま市へ申請）

▼車両総重量が3・5t超のディーゼル車（貨物・乗合・特種自動車）

▼長期規制適合車（型式がKK-、KL-等ではじまる車）

▼初度登録が平成14年4月以降である車

◎初度登録が平成14年4月～15年3月までの車両に対する補助は、本年度で終了します。

補助金額　粒子状物質減少装置装着費用の1／4以内（上限額／車両1台当たり10万円、1申請者当たり200万円）

受付日／会場　平成21年1月30日(金)まで（土・日曜日、年末年始、祝休日は除く）／県・青空再生課（さいたま市浦和区高砂3-15-1）

受付時間　午前9時30分～11時30分、午後1時～4時

◎申請方法等の詳細は、お問い合わせください。

問い合わせ　県・青空再生課（☎048-830-3063・FAX048-830-4772）

『標準営業約款制度〈Sマーク〉』をご存知ですか

この制度は、法律で定められた、消費者（利用者）擁護のための制度です。

理容店、美容店、クリーニング店、めん類飲食店、一般飲食店等の「Sマーク」登録店は、

▼事故が発生した場合の賠償の実施▼施設の設備の内容▼仕事やサービスの内容について信頼できるお店です。

◎詳細はお問い合わせください。

問い合わせ　(財)埼玉県生活衛生営業指導センター（☎048-863-1873・FAX048-864-3288）

厚生労働大臣認可

市長と話してみませんか？

「第2回あったかタウンミーティング～ふれあいトーク～」参加者募集

市長が市内の各地区を訪れ、市民の方々と語り合う「あったかタウンミーティング～ふれあいトーク」。

第2回の今月は、山口公民館で開催します。今回は対象やテーマを限定せずに、地域の問題等を語り合います。

とき　11月22日(土)／午前10時～11時30分

ところ　山口公民館

定　員　申し込み先着100人

◎第3回あったかタウンミーティングは12月20日(土)・新所沢公民館で開催予定です。

詳細は広報ところざわ12月号でお知らせします。

申し込み・問い合わせ

11月4日(火)から市民相談課（☎2998-9092・FAX2998-9041）へ電話またはFAX